Образец по чл. 53, ал. 6 от НСГ

Изготвил: Недялко Рашев

/име, фамилия,/ подпис: .....

дата:18.08.2020г.,

№ и дата на удостоверението за упражняване на лесовъдска практика: 6777/25.06.2012г.

Одобрил: .....

/име, фамилия,/ подпис: .....

дата: 29.09.2020г.

№ и дата на удостоверението за упражняване на лесовъдска практика: 1792/28.11.2011г

ТЕХНОЛОГИЧЕН ПЛАН № 1

За добив на дървесина от отдел.....114.....подотдел....."д".....

На ТП ДГС/ДЛС гр.Клисура...../*попълва се само за държавни гори*/

Община Карлово; Землище гр.Клисура;

имот с (кадастрален идентификатор/КВС) №...., /*попълва се само за недържавни гори*/

I. Схема за добива на дървесина от насаждението

Отд.114"д"

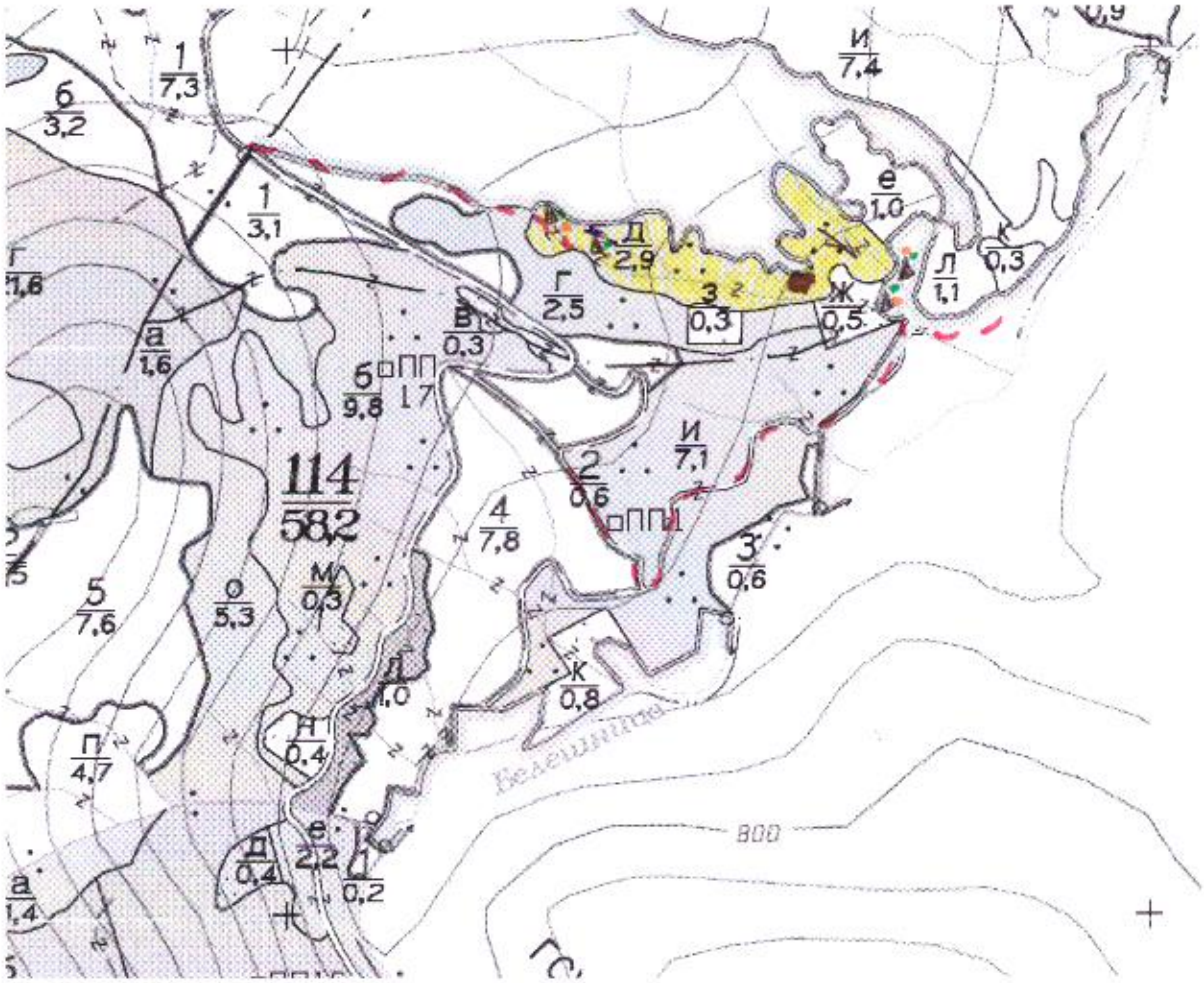

сухостойно дърва

Легенда:

- проектирани коларски вр. извозни пътища
- проектирани тракторни вр. извозни пътища
- съществуващи извозни пътища
- временен склад
- съществуващ автомобилен път
- трасе на въжена линия
- посока на извоз
- не маркирана площ
- място зареждане с гориво
- място за битови отпадъци

На схемата задължително се нанасят контурите на насаждението/имота, съществуващите и проектирани временни горски пътища, технологичните просеки, просеките за въжени линии, извозни пътища, временни складове както и връзката им със съществуващата автомобилна пътна мрежа.

II. Характеристика на насаждението

1.Вид на сечта Прореждане ..... / интензивност 15 %
Втори вид сеч Санитарна ..... / интензивност 100 %
2.Площ на подотдела ..2,9.... ха Размер на сечището...2,9..... ха
3. Състав по план/програма 6Бк, 4Гр, 1Ос, 1Яс, 3Бу, 1Тр действителен 6Бк2, 4Гр3, 1Бр, 1Ос1, 1Яс1, 3Бу1, 1Тр2
5. Запас на 1 ха: с клони ..1,3 1..... куб.м/ха , без клони ...9,8..... куб. м/ха.
6. Среден наклон на терена ...3,4.....градуса.
7. Очакван добив от маркираната дървесина .....6,2.....лежаща маса, куб.м.

дърв. вид / категория	бк	гр	ос	яс	тр	бу	дърв. вид / категория	бк	гр	ос	яс	тр	бу	вършина
едра	1	-	-	-	1	-	дребна	-	-	-	-	-	-	
средна	3	-	-	-	2	-	дърва	21	11	9	2	7	5	12

8.Наличие и характеристика на подраста преди сечта (състав, възраст, средна височина, % на покритие) .Има.наличие.на.подраст.от.бук.2,7...
.3м.средна.възраст.....
9. Средно извозно разстояние .2,0.. км;
10. Други характеристики на насаждението (*токовища, сватбовища, надлесни дървета, сервитути, защитени територии, Натура 2000, защитени видове описани в доклада за гори с висока консервационна стойност, мъртва дървесина, водосборни зони, биологично разнообразие и др.*)
Защитени зони Средна гора (BG0001389) Средна гора (BG0002054) Натура 2000.

III. Технологични указания

1. Дървесината в насаждението да се добива при спазване на технологичната схема по т. 1
2. Сечта ще се извършва с (моторен трион, ~~ръчно, машини~~; кастренето на отсечените стъбла се извършва: в сечище, ~~на временен склад~~) .....
.....
3. Извозът от сечището до временните складове ще се осъществява с.....К.О.....
(*конна тяга, самоходна техника*)
на (цели стъбла, дълги/къси секции, сортименти, чипс и др.; с влачене по терена, изцяло натоварени).....
Едрата и средната дървесина ще бъде извозена цели стъбла, без кастрене.
4. Проектирани нови горски автомобилни пътища съгласно Наредба 5 за строителството в горските територии без промяна на предназначението им: дължина .....м. широчина .....м.
5. Изграждане и ремонт на временни извозни горски пътища:
5.1 Тракторни – допустимо разстояние между тях .....м (не по-малко от 40 м), дължина .....м, широчина 4 м.
5.2 Коларски - разстояние между тях.....м (не по-малко от 40 м), дължина .....м, широчина ... м
6. Просеки за въжени линии: ..... бр.
допустимо разстояние между просеките ..... м., дължина ..... м., широчина ..... м.
7. Направа на технологични просеки .....бр.
допустимо разстояние между тях .....м., дължина .....м., широчина ..... м.
8. Изграждане на нови временни складове (бр., площ в ха) .....
.....
9. Мерки за опазване на оставащите на корен дървета, подраста, младиняка и почвата
Предпазване.повреждане.маркираните.дървета
10. Начини за почистване на сечището Извършване.рекултивация.разтроси.
11. Други указания: .Да.се.складират.всички.
.отпадъци.....
Да се изнасят битовите отпадъци от сечището извън горските територии на определените за това места.
12. Всички операции по подготвителните и основните работи да се извършват съгласно изискванията на Правилника за здравословни и безопасни условия на труд в горите и правилата за противопожарна безопасност в горите.

ЗАПОЗНАТ с технологичния план: ...../попълва се след издаването на позволителното за сеч/
Лицето по чл. 108, ал. 2 от ЗГ, на което е издадено позволително за сеч № .....
.....
/ трите имена, подпис, дата - /
№ и дата на удостоверението за упражняване на лесовъдска практика: .....